

DECYZJA NR 19

NADLEŚNICZEGO NADLEŚNICTWA TOMASZÓW

z dnia 25.04.2023 r.

w sprawie wprowadzenia okresowego zakazu wstępu do lasu

Zn. spr. ZG.7100.1.14.2023

Na podstawie uprawnienia zawartego w art. 35 ust.1 ustawy z dnia 28 września 1991 r. o lasach (t. j. Dz. U. 2022 poz. 672 z późn. zm.), § 22 ust. 3 Statutu Państwowego Gospodarstwa Leśnego Lasy Państwowe, stanowiącego załącznik do Zarządzenia nr 50 Ministra Ochrony Środowiska, Zasobów Naturalnych i Leśnictwa z 18 maja 1994 r. w sprawie nadania Statutu Państwowego Gospodarstwa Leśnego Lasy Państwowe oraz Zarządzenia nr 14 Dyrektora Regionalnej Dyrekcji Lasów Państwowych w Lublinie z dnia 05.04.2023 r. w sprawie ograniczania zagrożeń ze strony szkodliwych owadów, grzybów patogenicznych i innych zjawisk szkodliwych, w tym w szczególności wykonania techniką agrolotniczą chemicznych zabiegów ratowniczych na obszarach zagrożenia trwałości lasu przez szkodniki liściożerne w 2023 r.- ustaląm, co następuje:

§1

W związku z planowanym wykonaniem oprysku chemicznego techniką agrolotniczą w ramach akcji ograniczania populacji chrabąszczowatych na obszarach zagrożenia trwałości lasu, na podstawie art. 26 ust. 3 ustawy z dnia 28 września 1991 r. o lasach (t. j. Dz. U. 2022 poz. 672 z późn. zm.), wprowadzam okresowy zakaz wstępu do lasu na obszarach objętych zabiegami na terenie leśnictw: Siedliska, Potoki, Święcie, Bełzec, Bełzec Szkółka, Tomaszów, Ulów, Pańków, Skrzypny Ostrów, Werechanie, Grodyławice. Powierzchnia objęta zabiegami wynosi 3892,80 ha, z czego 43 ha stanowią lasy innych własności.

Szczegółowa lokalizacja terenów objętych zabiegami przedstawiona na mapie stanowi załącznik nr 1 do niniejszej Decyzji.

§2

Zakaz wstępu do lasu obowiązuje od dnia 09.05.2023 r. do dnia 31.05.2023 r.

§3

Decyzja wchodzi w życie z dniem podpisania.



Zm. nr. 19/2023
Z-Cz. NADLEŚNICZEGO
mgr inż. Stanisław Stanibule

NADLEŚNICTWO TOMASZÓW. WYKAZ PÓL ZABIEGOWYCH PLANOWANYCH DO AGROLOTNICZYCH ZABIEGÓW OCHRONNYCH WIOSNĄ 2023 R.

SKALA 1:150 000

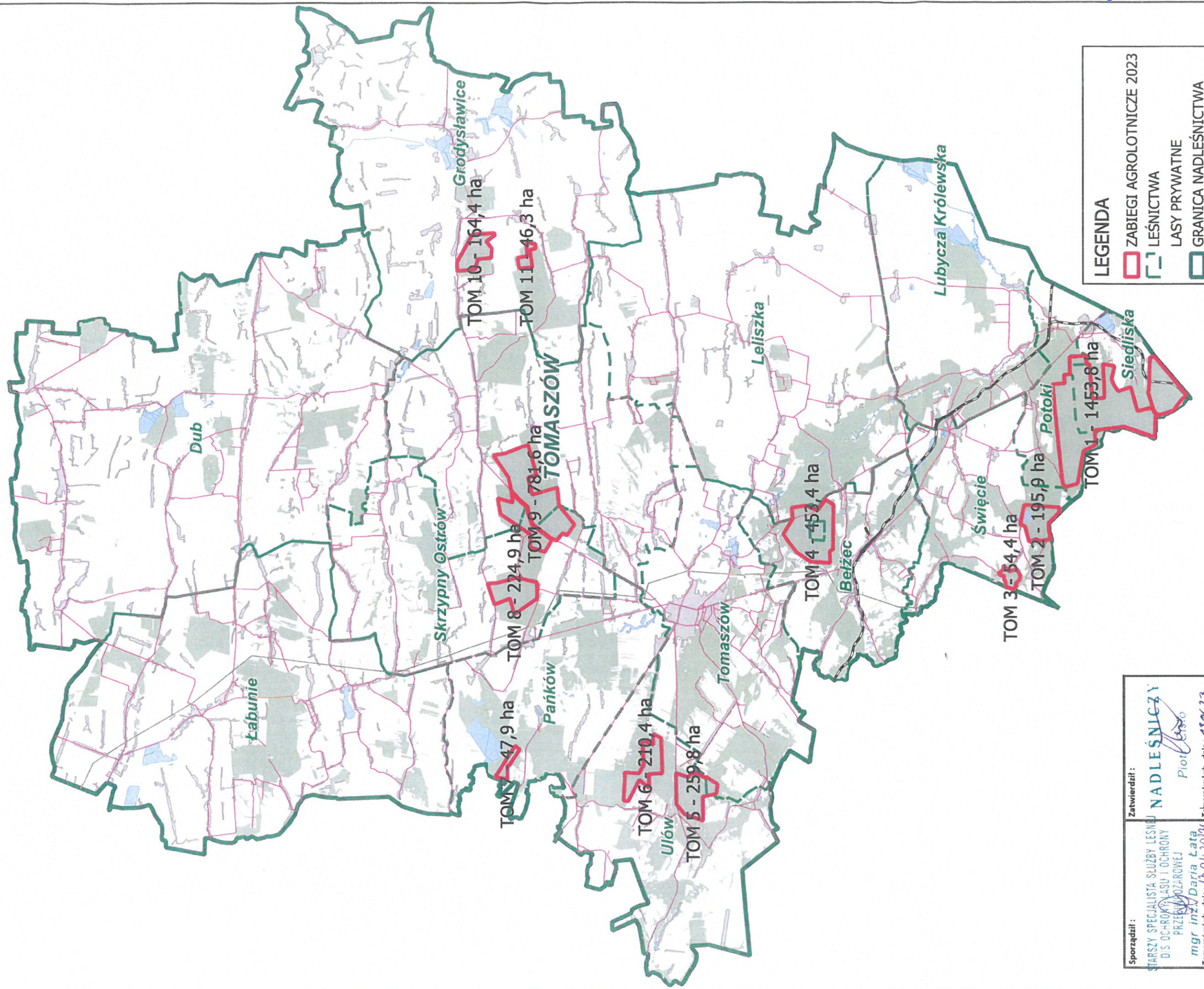

LEGENDA

- ZABIEGI AGROLOTNICZE 2023
- LEŚNICTWA
- LASY PRYWATNE
- GRANICA NADLEŚNICTWA

Sporządził:
STARSZY SPECJALISTA SŁUŻBY LEŚNEJ
D/S OCHRONY LASU I OCHRONY
PRZĘWODZAROWEJ
mgr inż. Daria Łata
Tomaszów Lub., dnia: 13.04.2023r.

Zatwierdził:
NADLEŚNICZY
Piotr Lisiecki
Tomaszów Lub., dnia: 13.04.23